

DTP – DIRETORIA DE TRANSPORTE DE PASSAGEIROS

ANEXO II - ITINERÁRIO

LINHA:	100	RÓTULO:	Cajueiro x Monte Castelo				
O. S. Nº:	100/2023	DATA ATUALIZAÇÃO:	21/11/2023	EM VIGOR A PARTIR:	21/11/2023		
ITINERÁRIO:	PADRÃO	Km IDA:	13,4	Km VOLTA:	13,4	Km TOTAL:	26,8

Rua D, Rua I, Rua J, Rua E, Rua Prof.^a Lúcia Rosa da Silva Bendia, Rua Osmarino Novaes, Rua Vereador Audílio Carvalho França, Rua Dom Pedro II, Rua Bruxelas, Avenida Europa, Rua Duzentos e Sete, Rua 245, Avenida Nossa Senhora da Conceição, Rua Quatro A, Rua 16, Rua 43, Rua 160, Rua 161B, Avenida Doutor Nelson dos Santos Gonçalves, Viaduto Nossa Senhora das Graças, Avenida Lucas Evangelista de Oliveira Franco, Rua Jaime Pantaleão de Moraes, Avenida Paulo de Frontin, Rua Neme Felipe, Rua 537, Rua 552, Viaduto Nossa Senhora das Graças, Avenida dos Trabalhadores, Avenida Doutor Nelson dos Santos Gonçalves, Rua Gustavo Lira, Rua São João, Rua 154, Rua Doutor Paulo Monteiro Mendes, Rua Mariângela Ribeiro.

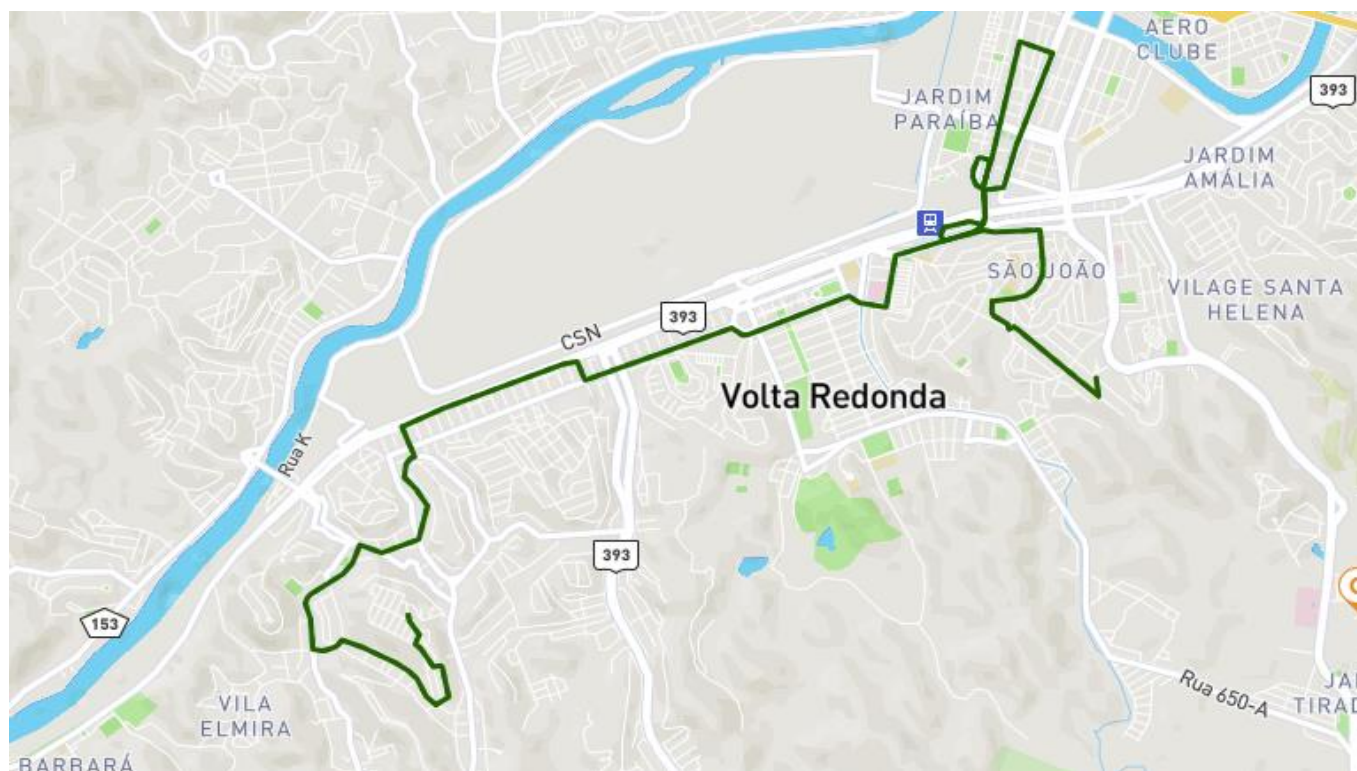

DTP – DIRETORIA DE TRANSPORTE DE PASSAGEIROS

ANEXO II - ITINERÁRIO

LINHA:	100	RÓTULO:	Cajueiro x Monte Castelo				
O. S. Nº:	100/2023	DATA ATUALIZAÇÃO:	21/11/2023	EM VIGOR A PARTIR:	21/11/2023		
ITINERÁRIO:	A	Km IDA:	13,5	Km VOLTA:	17	Km TOTAL:	30,5

Rua D, Rua I, Rua J, Rua E, Rua Prof.^a Lúcia Rosa da Silva Bendia, Rua Osmarino Novaes, Rua Vereador Audílio Carvalho França, Rua Dom Pedro II, Rua Bruxelas, Avenida Europa, Rua 207, Rua 245, Avenida Nossa Senhora da Conceição, Rua 4A, Rua 16, Rua 43, Rua 160, Rua 161B, Avenida Doutor Nelson dos Santos Gonçalves, Viaduto Nossa Senhora das Graças, Avenida Lucas Evangelista de Oliveira Franco, Rua Jaime Pantaleão de Moraes, Avenida Paulo de Frontin, Rua Neme Felipe, Rua 537, Rua 552, Viaduto Nossa Senhora das Graças, Avenida dos Trabalhadores, Avenida Doutor Nelson dos Santos Gonçalves, Rua Gustavo Lira, Rua São João, Rua 154, Rua Doutor Paulo Monteiro Mendes, Rua Mariângela Ribeiro.

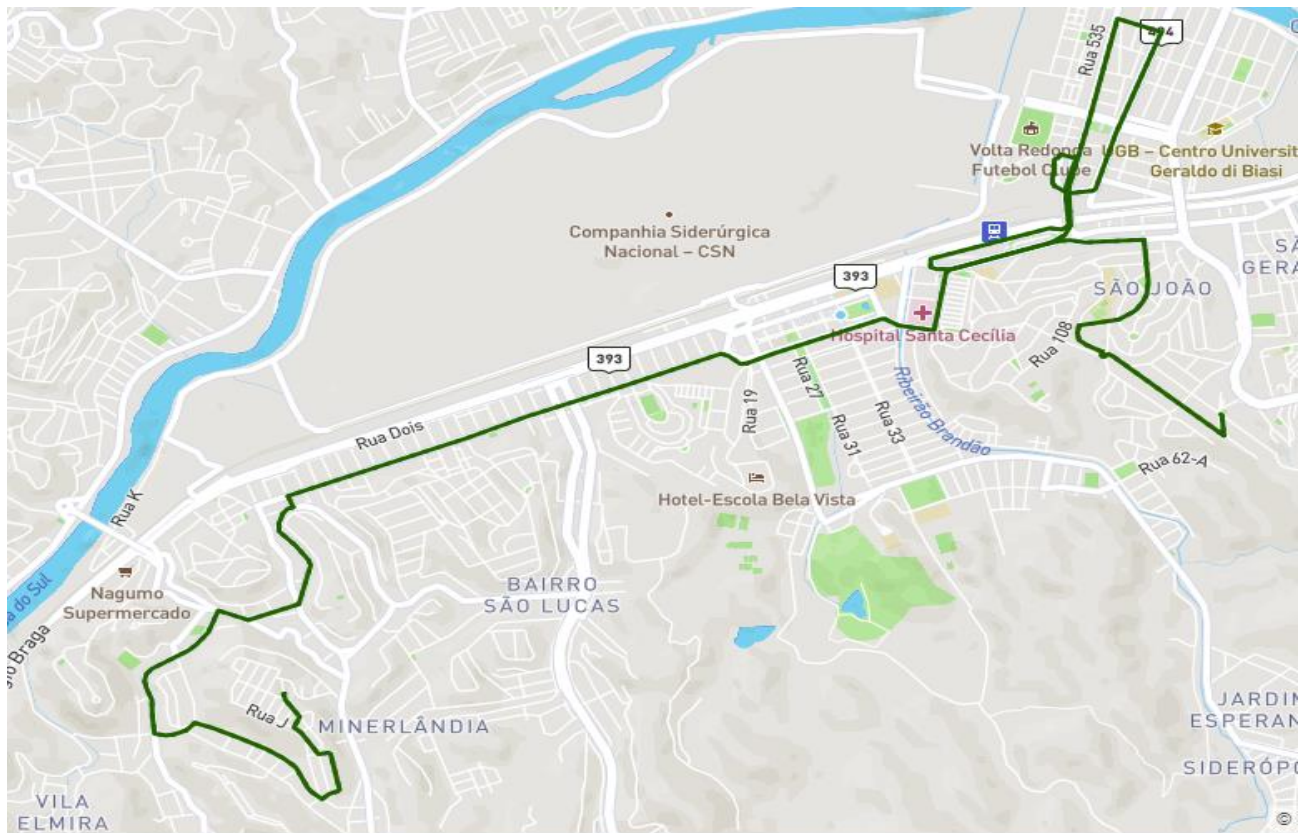

DTP – DIRETORIA DE TRANSPORTE DE PASSAGEIROS

ANEXO II - ITINERÁRIO

LINHA:	100	RÓTULO:	Cajueiro x Monte Castelo				
O. S. Nº:	100/2023	DATA ATUALIZAÇÃO:	21/11/2023	EM VIGOR A PARTIR:	21/11/2023		
ITINERÁRIO:	B	Km IDA:	13,1	Km VOLTA:	15,4	Km TOTAL:	28,5

Rua D, Rua I, Rua J, Rua E, Rua Prof.^a Lúcia Rosa da Silva Bendia, Rua Vereador Audílio Carvalho França, Rua Dom Pedro II, Rua Bruxelas, Avenida Europa, Rua 207, Rua 245, Rodovia Sérgio Braga, Rua 219, Avenida Nossa Senhora da conceição, Rua 4A, Rua 16, Rua 43, Rua 160, Rua 161B, Avenida Dr. Nelson dos Santos Gonçalves, Viaduto Nossa Senhora das Graças, Avenida Lucas Evangelista, Rua Jaime Pantaleão de Moraes, Avenida Paulo de Frontin, Rua Neme Felipe, Rua 537, Rua 552, Viaduto Nossa Senhora das Graças, Avenida dos Trabalhadores, Avenida Dr. Nelson dos Santos Gonçalves, Rua Gustavo Lira, Rua São João, Rua 154, Rua Dr. Paulo Monteiro Mendes, Rua Mariângela Ribeiro.

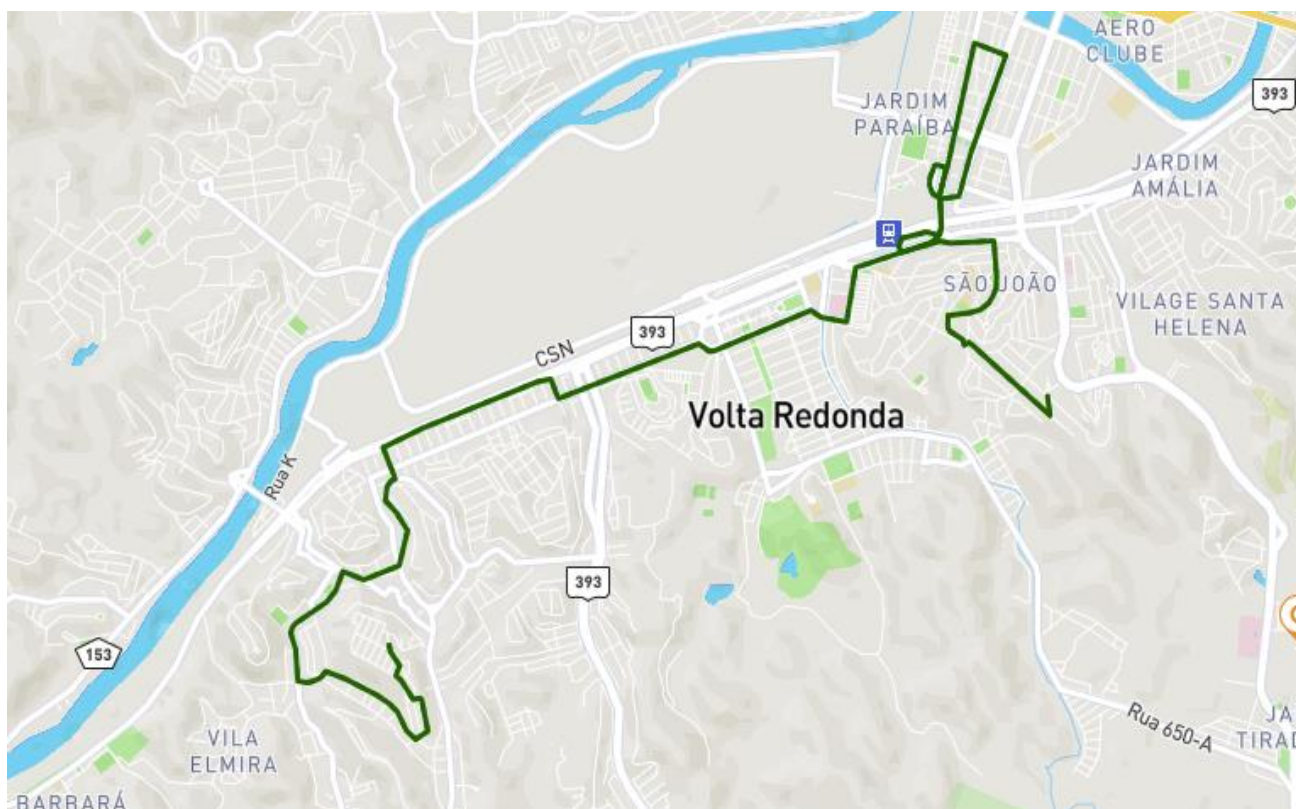

DTP – DIRETORIA DE TRANSPORTE DE PASSAGEIROS

ANEXO II - ITINERÁRIO

LINHA:	100	RÓTULO:	Monte Castelo x Cajueiro				
O. S. Nº:	100/2023	DATA ATUALIZAÇÃO:	21/11/2023	EM VIGOR A PARTIR:	21/11/2023		
ITINERÁRIO:	PADRÃO	Km VOLTA:	13,4	Km IDA:	13,4	Km TOTAL:	26,8

Rua Maurílio Gomes da Silveira, Rua São Sebastião, Rua João XXIII, Rua Marcílio Dias, Rua Princesa Isabel, Rua Araribóia, Rua Monteiro Lobato, Rua Antônio Ourique, Rua Gustavo Lira, Rua São João, Avenida Amaral Peixoto, Viaduto Nossa Senhora das Graças, Avenida Lucas Evangelista Oliveira Franco, Rua Jaime Pantaleão de Moraes, Avenida Paulo de Frontin, Rua Neme Felipe, Rua 537, Rua 552, Viaduto Nossa Senhora das Graças, Avenida dos Trabalhadores, Rua 4A, Avenida Nossa Senhora da Conceição, Rua 249, Avenida Manchester, Rua Milão, Rua Dom Pedro II, Rua Vereador Audílio Carvalho França, Rua Oslo, Rua João Alvarenga, Rua Jacy Domingueti, Avenida Valdomiro Peres Gonçalves, Rua Prof.^a Lúcia Rosa da Silva Bendia, Rua B, Rua J, Rua K, Rua T.

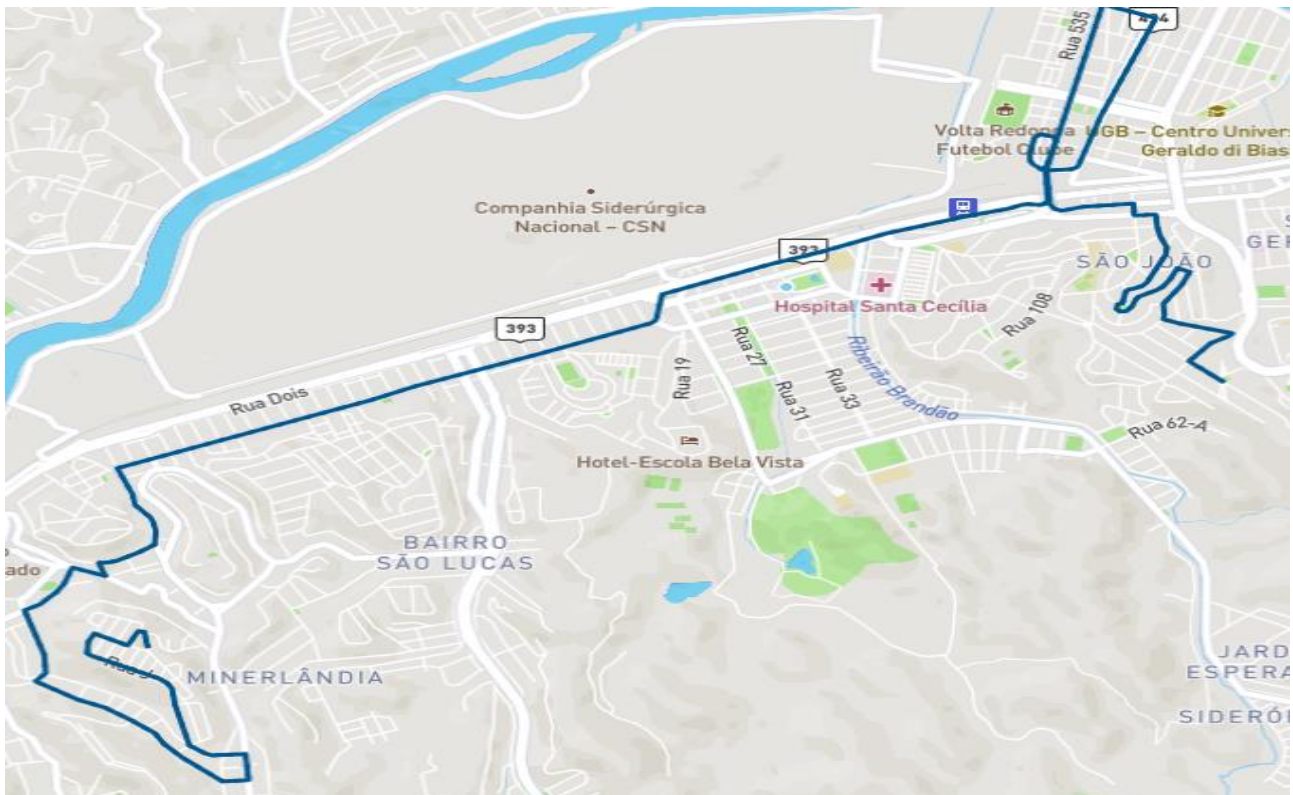

DTP – DIRETORIA DE TRANSPORTE DE PASSAGEIROS

ANEXO II - ITINERÁRIO

LINHA:	100	RÓTULO:	Monte Castelo x Cajueiro				
O. S. Nº:	100/2023	DATA ATUALIZAÇÃO:	21/11/2023	EM VIGOR A PARTIR:	21/11/2023		
ITINERÁRIO:	A	Km VOLTA:	17	Km IDA:	13,5	Km TOTAL:	30,5

Rua Maurílio Gomes da Silveira, Rua São Sebastião, Rua João XXIII, Rua Marcílio Dias, Rua Princesa Isabel, Rua Araribóia, Rua Monteiro Lobato, Rua Antônio Ourique, Rua Gustavo Lira, Rua São João, Av. Getúlio Vargas, Rodovia Lúcio Meira, Rua Cristóvão Colombo, Rua Carlos Gomes, Rodovia Lúcio Meira, Avenida Amaral Peixoto, Viaduto Nossa Senhora das Graças, Avenida Lucas Evangelista de oliveira Franco, Rua Jaime Pantaleão de Moraes, Avenida Paulo de Frontin, Rua Neme Felipe, Rua 537, Rua 552, Viaduto Nossa Senhora das Graças, Avenida dos Trabalhadores, Rua 4A, Avenida Nossa Senhora da Conceição, Rua 249, Avenida Manchester, Rua Milão, Rua Dom Pedro II, Rua Vereador Audílio Carvalho França, Rua Oslo, Rua João Alvarenga, Rua Jacy Domingueti, Avenida Valdomiro Peres Gonçalves, Rua Prof.^a Lúcia Rosa da Silva Bendia, Rua B, Rua J, Rua K, Rua T.

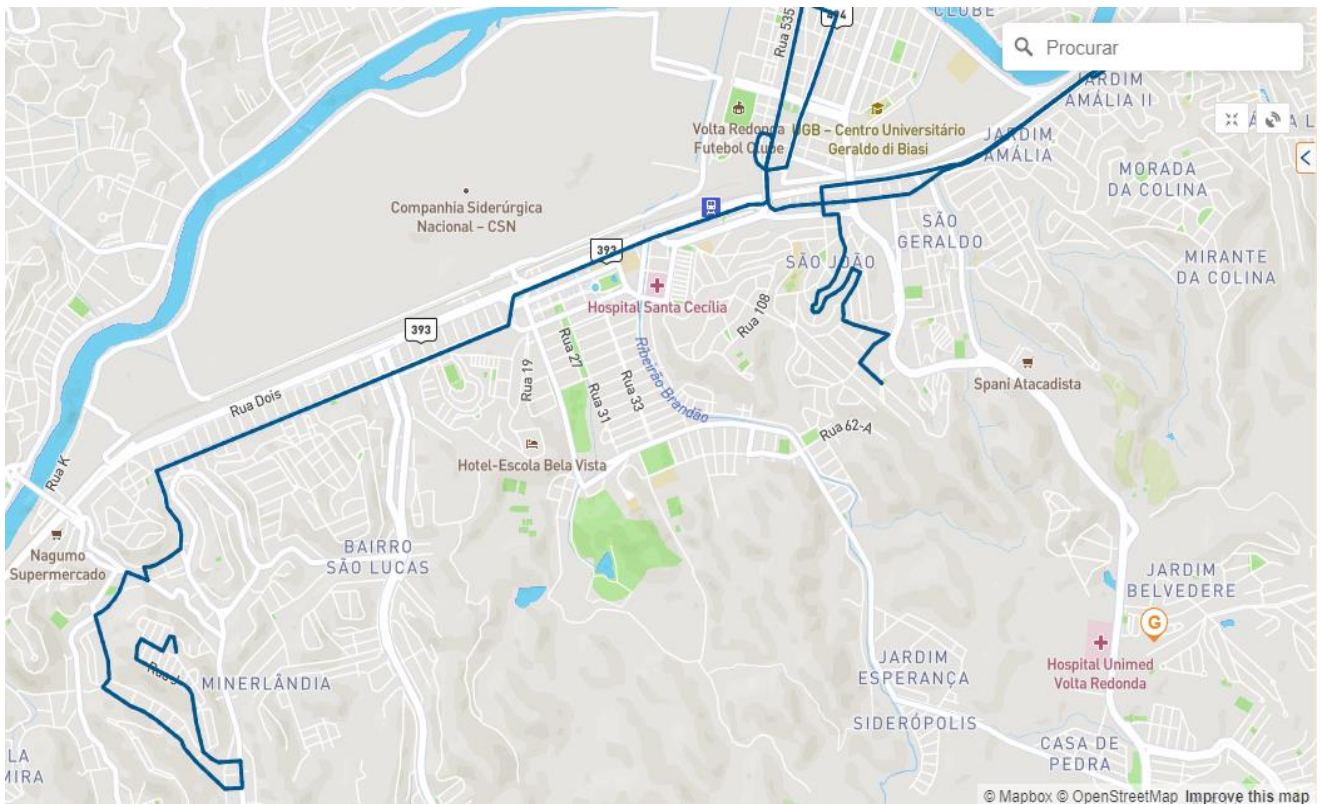

DTP – DIRETORIA DE TRANSPORTE DE PASSAGEIROS

ANEXO II - ITINERÁRIO

LINHA:	100	RÓTULO:	Monte Castelo x Cajueiro				
O. S. Nº:	100/2023	DATA ATUALIZAÇÃO:	21/11/2023	EM VIGOR A PARTIR:	21/11/2023		
ITINERÁRIO:	B	Km VOLTA:	15,4	Km IDA:	13,1	Km TOTAL:	28,5

Rua Maurílio Gomes da Silveira, Rua São Sebastião, Rua João XXIII, Rua Marcílio Dias, Rua Princesa Isabel, Rua Araribóia, Rua Monteiro Lobato, Rua Antônio Ourique, Rua Gustavo Lira, Rua São João, Avenida Amaral Peixoto, Viaduto Nossa Senhora das Graças, Avenida Lucas Evangelista, Rua Jaime Pantaleão de Moraes, Avenida Paulo de Frontin, Rua Neme Felipe, Rua 537, Rua 552, Viaduto Nossa Senhora das Graças, Avenida dos Trabalhadores, Rua Quatro A, Avenida Nossa Senhora da Conceição, Rua 207, Rod. Doutor Sérgio Braga, Rua Dois, Rua Duzentos e Quarenta e Nove, Av. Manchester, Rua Milão, Rua Dom Pedro II, Rua Vereador Audílio Carvalho França, Rua Oslo, Rua João Alvarenga, Rua Jacy Domingueti, Av. Valdomiro Peres Gonçalves, Rua Prof.^a Lúcia Rosa da Silva Bendia, Rua B, Rua J, Rua K, Rua T.

